

# PRATI

CONFEZIONI SIMPATICHE  
INFORMAZIONI CHIARE  
PRODOTTO PER IL FAI DA TE



FORMATI DA 200 g A 1 Kg

Una linea completa dedicata alla semina del prato in vari formati per soddisfare i mille modi di vivere il giardino.

## PRATI COMPAGNIA DELLE SEMENTI

01 PRATO CALPESTABILE 1 Kg	10 PRATO VERDE UNIVERSALE 200 g
02 PRATO CALPESTABILE 1 Kg SACCHETTO	11 PRATO INGLESE 1 Kg
03 PRATO CALPESTABILE 500 g	12 DICHONDRA REPENS 250 g
04 PRATO OMBREGGIATO 1 Kg	13 TRIFOGLIO NANO 250 g
05 PRATO OMBREGGIATO 500 g	14 PRATO FIORITO MARGHERITE 500 g
06 PRATO SOLEGGIATO 1 Kg	15 AIUOLA RUSTICA 100 g
07 PRATO SOLEGGIATO 500 g	<b>PRATI ORGANICA</b>
08 PRATO RIGENERANTE 1 Kg	16 PRATO 2in1 1 Kg
09 PRATO RIGENERANTE 200 g	17 PRATO ANTISTRESS 1 Kg

## PRATI 1 Kg - 500 g - 200 g

Conf. scatola Astuccio contenente sacchetto "salva-raccogli" seme

Imballo scatola 1Kg = 12 pz. 500g = 10 pz. 200g = 10 pz.

Dim. scatola (bxpxh) 1Kg = 19,0 x 7,5 x 30,0 cm 500g = 16,5 x 7,0 x 23,5 cm  
200g = 9,5 x 6,5 x 17,0 cm

Conf. sacchetto Sacchetto nylon

Imballo sacchetto 1Kg = 24 pz.

Dim. sacchetto 20,0 x 7,0 x 30,0 cm (bxpxh)

## PRATO CALPESTABILE

Miscuglio preparato con la miscelazione di erbe graminacee ideali per la formazione di tappeti erbosi resistenti al calpestio. È quindi consigliato per tutte quelle situazioni di intenso utilizzo come aree gioco per bambini, zone di passaggio, campi sportivi ed in generale per tutti gli amanti del vivere, giocare e camminare sul proprio prato. Adatto a qualsiasi tipo di terreno, cresce rapidamente, forma tappeti folti e compatti. È consigliato in caso di prati da rigenerare.

01 PRATO CALPESTABILE 1 Kg



800612781955 8

02 PRATO CALP. 1 Kg SACCHETTO



8 006127 090827

03 PRATO CALPESTABILE 500 g



8 006127 1819602

## PRATO OMBREGGIATO

Crescere e mantenere un tappeto erboso folto e compatto in zone soggette a ombra persistente richiede particolare attenzione. Questo miscuglio di erbe graminacee è costituito da specie a lenta velocità di germinazione e sviluppo che necessitano di un numero inferiore di tagli. Dai colori intensi e dall'aspetto compatto si adatta bene a qualsiasi tipo di terreno anche in ombra. Resistente al calpestio e alle condizioni climatiche presenti nelle regioni italiane.

04 PRATO OMBREGGIATO 1 Kg



800612781956 5

05 PRATO OMBREGGIATO 500 g



8 006127 200417





### PRATO SOLEGGIATO

Miscuglio preparato con la miscelazione di erbe graminacee. Adatto alla formazione di tappeti erbosi esposti al sole. Di rapida crescita, si adatta bene a qualsiasi tipo di terreno, non teme le alte temperature. Resistente al calpestio.

06 PRATO SOLEGGIATO 1 Kg

07 PRATO SOLEGGIATO 500 g



800612781957 2



8 006127 819626

### A RAPIDO SVILUPPO PER TUTTI I TIPI DI PRATO

### PRATO RIGENERANTE

I prati col passare del tempo possono degradarsi con zone dove il prato è diradato fino a mancare del tutto, zone dove le erbe infestanti hanno preso il sopravvento sul tappeto erboso originale, zone dove il manto erboso non presenta più comunque un colore ed un aspetto adeguati. Su queste zone limitate di prato degradato è consigliato intervenire con questa miscela di sementi che grazie alla veloce germinazione riesce a ricoprire in modo adeguato il terreno.

08 PRATO RIGENERANTE 1 Kg

09 PRATO RIGENERANTE 200 g



800612781959 6



8 006127 822442

### PRATO VERDE UNIVERSALE

Preparato con sementi specifiche in percentuale bilanciata per assicurare un buon prato. Si adatta bene ai diversi terreni, cresce rapidamente, forma tappeti folti e compatti. Buona resistenza al calpestio.

10 PRATO VERDE UNIVERSALE 200 g



8 006127 822459



NOVITÀ 2022  
PRATI 200 g



## La tradizione si rinnova ...

### PRATO INGLESE

Miscuglio di erbe graminacee analogo a quello dei tipici prati inglesi. Forma un tappeto erboso folto e compatto dall'alto valore estetico ed ornamentale. Resistente al calpestio, si adatta meravigliosamente alle condizioni climatiche del centro-nord Italia.

11 PRATO INGLESE 1 Kg



8 006127 820837

NELLA RETRO  
TANTE INFORMAZIONI UTILI!





Conf. scatola Astuccio contenente sacchetto "salva-raccogli" seme

Imballo scatola 500 g = 10 pz. 250 g = 10 pz. 100 g = 20 pz.

Dim. scatola 500 g = 16,5 x 7,0 x 23,5 cm (bxpxh) 250 g = 9,6 x 4,0 x 16,1 cm (bxpxh) 100 g = 9,6 x 6,8 x 17,1 cm (bxpxh)

### DICHONDRA REPENS

Pianta perenne appartenente alla famiglia delle convolvulacee a portamento strisciante con foglie piccole e rotonde, forma un tappeto morbido e resistente al calpestio. Di elevata resistenza al caldo e al secco si adatta specialmente a zone dal clima mediterraneo. Non sopporta le gelate. A semina primaverile-estiva.

12 DICHONDRA REPENS 250 g



800612781963 3



### TRIFOGLIO NANO

Leguminosa con foglie rotonde che formano un tappeto fresco e morbido, i fiori bianchi lo abbelliscono. Resiste al caldo ma le sue qualità migliori le mostra su suoli freschi e fertili. Non teme il gelo e necessita di pochi tagli.

13 TRIFOGLIO NANO 250 g



800612781964 0

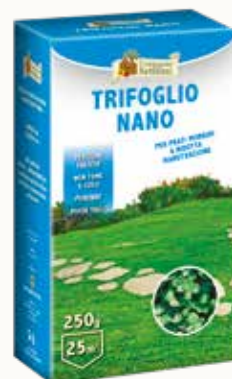

### PRATO FIORITO MARGHERITE

Tappeto erboso che unisce al verde delle graminacee (le essenze tipiche dei prati) il bianco delle margherite da campo. Ovviamente la gestione del prato dovrà essere differente rispetto ai prati di sole graminacee, specialmente se si vorrà privilegiare la componente "Fiori" del miscuglio di semi. Pertanto i "tagli" dovranno essere ritardati a fine fioritura e dovranno essere "alti" almeno 7-10 cm per consentire l'insediamento e lo sviluppo delle margherite. I prati saranno pertanto di aspetto rustico.

14 PRATO FIORITO MARGHERITE 500 g



8 006127 823104



### AIUOLA RUSTICA FIORITA 100 g

Miscuglio di graminacee e leguminose rustiche (loietti, trifogli, vecchie, lupinelle) arricchiti di decine di varietà di fiori selvatici, multicolori, a fioritura scalare. Ideale per gestire zone rustiche sviluppando un prato selvatico ricco di fiori, recuperando zone incolte e/o degradate, creando angoli naturali ovunque possibile, in città, in mezzo alle strade, in zone marginali rurali. Questa aiuola non dovrà essere falciata se non quando, in estate, le essenze saranno sfiorite. Una volta tagliata, il prato continuerà con i loietti e le leguminose assicurando un colore verde per tutta l'annata. Infine, se a fine stagione si considera finita la coltura, si potrà praticare il sovescio (vangare le erbe, rivoltandole e mescolandole al terreno) arricchendo il suolo di utile sostanza organica, primo passo per il miglioramento ed il successo delle successive colture.

15 AIUOLA RUSTICA FIORITA 100 g



8 006127 818094

PER COLORARE  
ZONE DEGRADATE



FIORISCE  
DALLA  
PRIMAVERA  
ALL'ESTATE

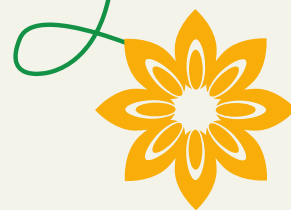

### CARTON BOX - 60 SCATOLE 1 Kg

Dimensioni 60 x 40 x 130 cm (bxpxh)

EX 2 30 00		VUOTO
EX 2 30 12 01	60	PRATI CDS CALPESTABILE
EX 2 30 12 02	60	PRATI CDS OMBREGGIATO
EX 2 30 12 03	60	PRATI CDS SOLEGGIATO
EX 2 30 12 04	60	PRATI CDS INGLESE
EX 2 30 12 05	60	PRATI CDS RIGENERANTE
EX 2 30 12 06	20 + 20 + 20 = 60	PRATI CDS CALPEST. + OMBREG. + SOLEGGIATO
EX 2 30 12 07	20 + 20 + 20 = 60	PRATI CDS OMBREG. + SOLEGGIATO + INGLESE
EX 2 30 12 10	30 + 30 = 60	PRATI CDS OMBREGGIATO + SOLEGGIATO